TRABAJO DE SERVICIOS EN RED

CENTRO JULIÁN CAMARILLO

Grado Medio en Sistemas Microinformáticos en Red

Actividad 1.1

Autor: Edison Gabriel Vaca Cifuentes

Madrid, octubre de 2020

CONTENIDO

Índice de Figuras 3
Realización de la Actividad 0
Demostración de usuario de servidor local 0
A. Configuración la zona HORARIA, CALENDARIO y formatos 1
B. Configurar conexiones de RED: 8
C. Configurar actualizaciones 11

ÍNDICE DE FIGURAS

Ilustración 1-Servidor local 0
Ilustración 2-Escritorio Windows Server 2012 R2 1
Ilustración 3-Buscador 1
Ilustración 4-Panel de Control 2
Ilustración 5-Fecha y Hora 2
Ilustración 6-Fecha y Hora 3
Ilustración 7-Horario2 3
Ilustración 8-Horario 3
Ilustración 9-Cambiar fecha y hora 4
Ilustración 10-Valores Fecha y Hora2 4
Ilustración 11-Valores Fecha y hora 4
Ilustración 12-Fecha y Hora 5
Ilustración 13-Región 5
Ilustración 14-Formato 6
Ilustración 15-Fecha corta 6
Ilustración 16-Hora larga 7
Ilustración 17-Aceptar 7
Ilustración 18-Configuración 8
Ilustración 19-NAT 8
Ilustración 20-Adaptador puente 9
Ilustración 21-Red2 9
Ilustración 22-Conexión a Internet 10
Ilustración 23-Windows Server 2012 R2 11
Ilustración 24-Windows Update 11
Ilustración 25-Activar Actualizaciones 12
Ilustración 26-Buscando Actualizaciones 12
Ilustración 27-Las actualizaciones se instalarán automáticamente 13
Ilustración 28-Instalar 13
Ilustración 29-Instalando actualizaciones... 14
Ilustración 30-Reiniciar ahora 14
Ilustración 31-Cerrando el servicio 15
Ilustración 32-Las actualizaciones se instalarán automáticamente 15

REALIZACIÓN DE LA ACTIVIDAD

DEMOSTRACIÓN DE USUARIO DE SERVIDOR LOCAL

1.-En esta ventana con el nombre de **Administrador del servidor - Servidor local** podemos observar que en el apartado con el nombre de **Nombre de equipo** está a nombre de **ServidorEdisonVaca** como se muestra en la imagen:

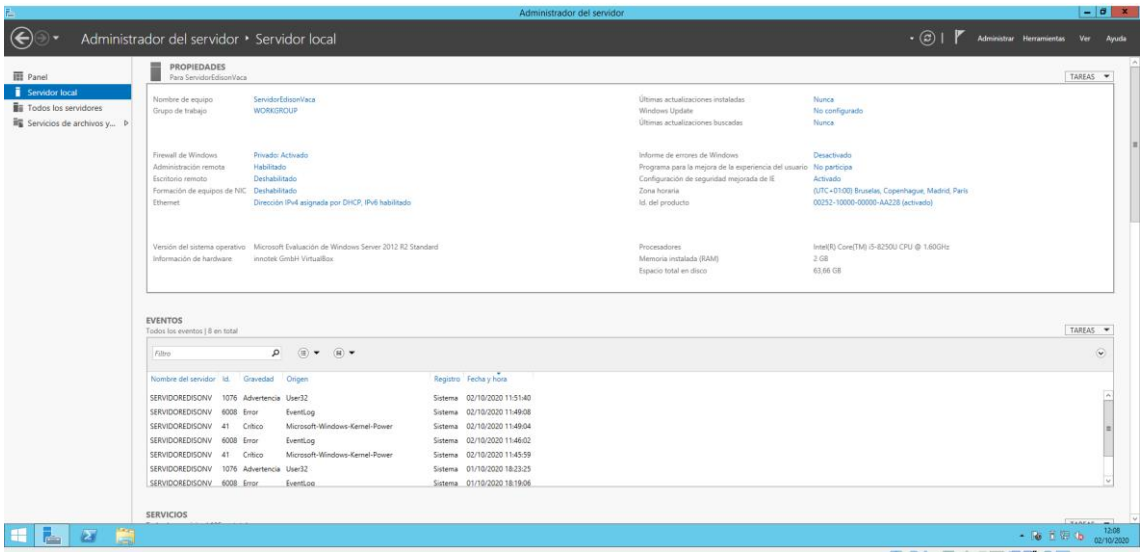

Ilustración 1-Servidor local

A. CONFIGURACIÓN LA ZONA HORARIA, CALENDARIO Y FORMATOS

1º Deberemos de estar en el escritorio de **Windows Server 2012 R2** donde nosotros pulsaremos el **Botón de Inicio** como se muestra en la imagen:

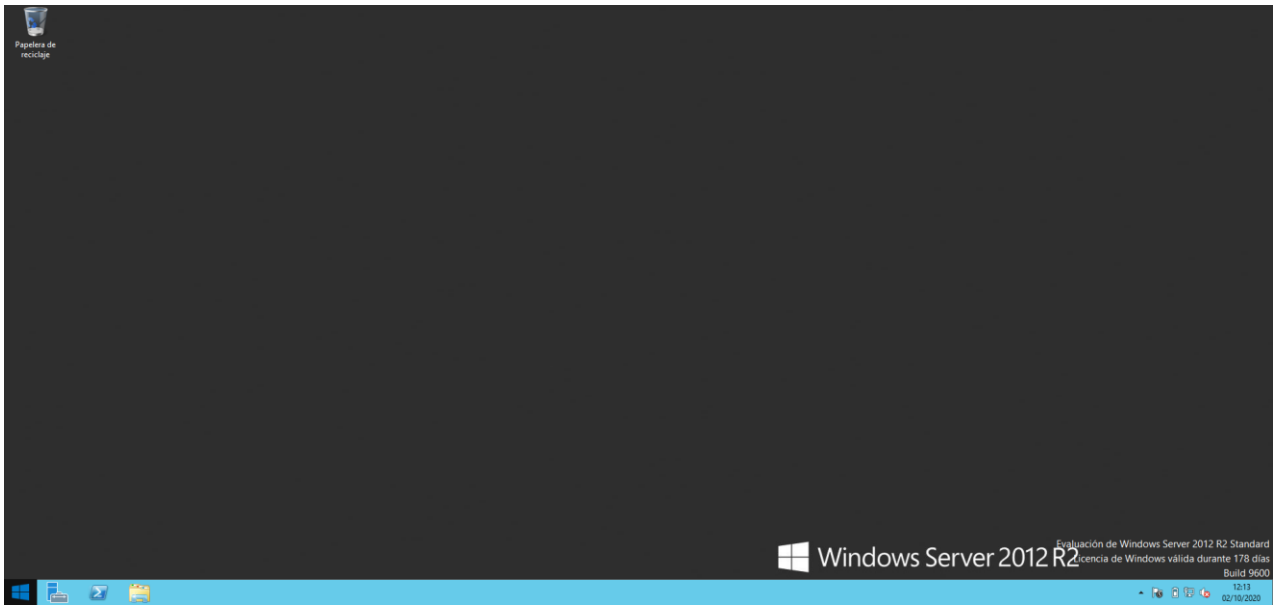

Ilustración 2-Escritorio Windows Server 2012 R2

2º Posteriormente nosotros buscaremos en el navegador de **Windows 2012 Server Panel de control** como se muestra en la imagen y la seleccionaremos como se muestra en la imagen:

Ilustración 3-Buscador

3º Al realizar la acción anterior nos aparecerá esta ventana donde nosotros elegiremos la **opción Reloj, idioma y región** como se muestra en la imagen:

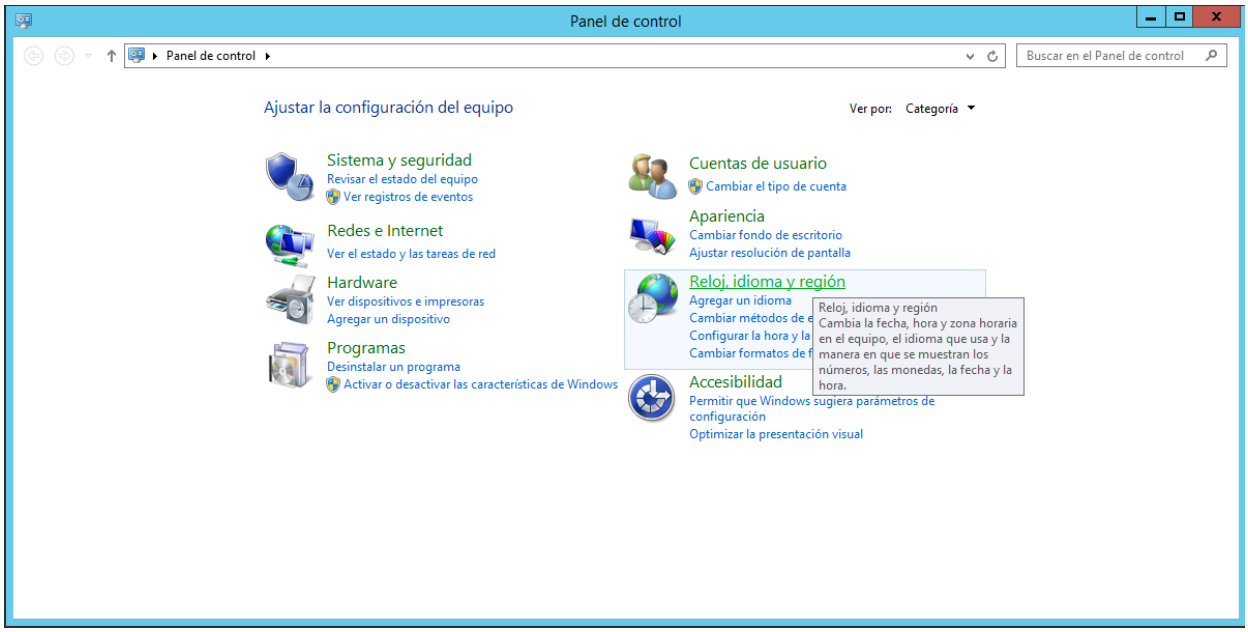

Ilustración 4-Panel de Control

4º Nos aparecerá la siguiente ventana donde nosotros seleccionaremos la opción de **Fecha y hora** como se muestra en la imagen:

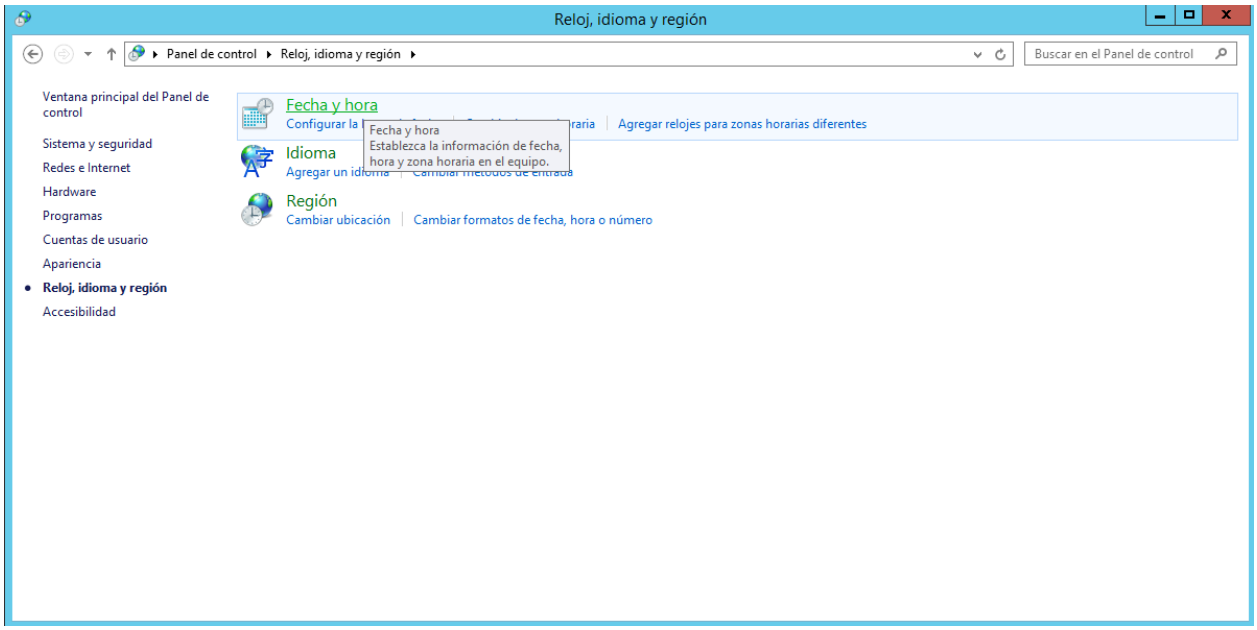

Ilustración 5-Fecha y Hora

5º Nos aparecerá esta ventana donde nosotros deberemos de seleccionar la opción de **Cambiar zona horaria…** como se muestra en la imagen:

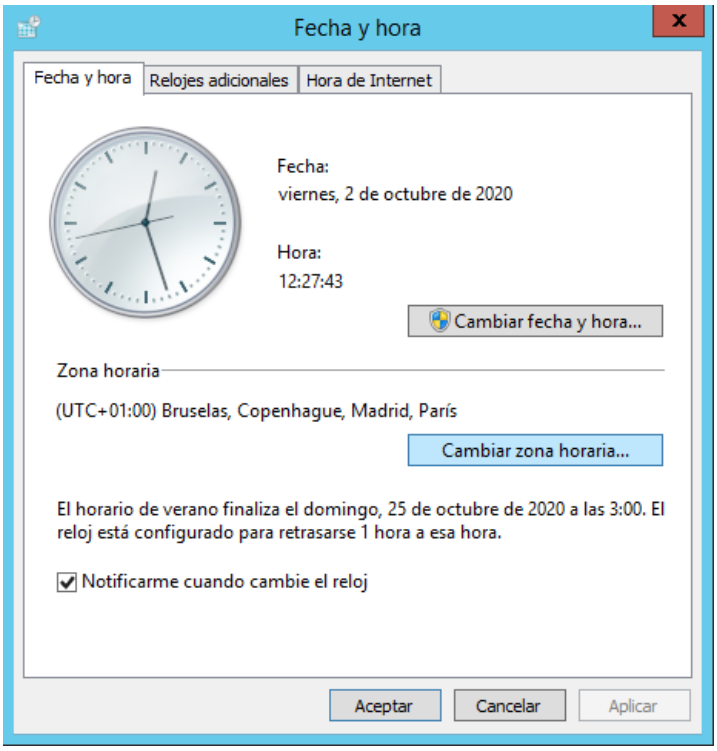

Ilustración 6-Fecha y Hora

6º Como podemos observar en las dos imágenes debemos de deshabilitar la opción **Ajustar el reloj automáticamente el horario de verano** y después seleccionar la opción **Aceptar** como se muestra en la imagen:

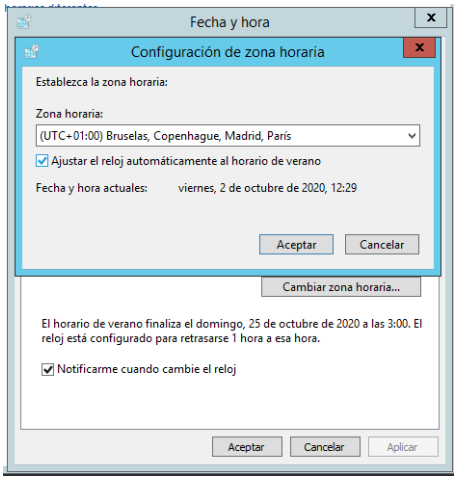

Ilustración 8-Horario

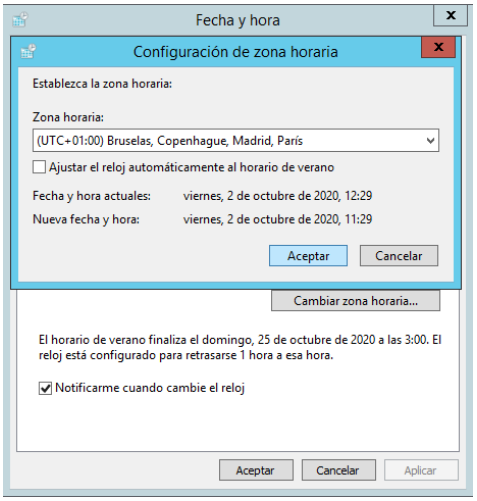

Ilustración 7-Horario2

7º Ahora nosotros para cambiar la fecha, volveremos a la misma ventana donde nosotros seleccionaremos la opción con el nombre de **Cambiar fecha y hora como** se muestra en la imagen:

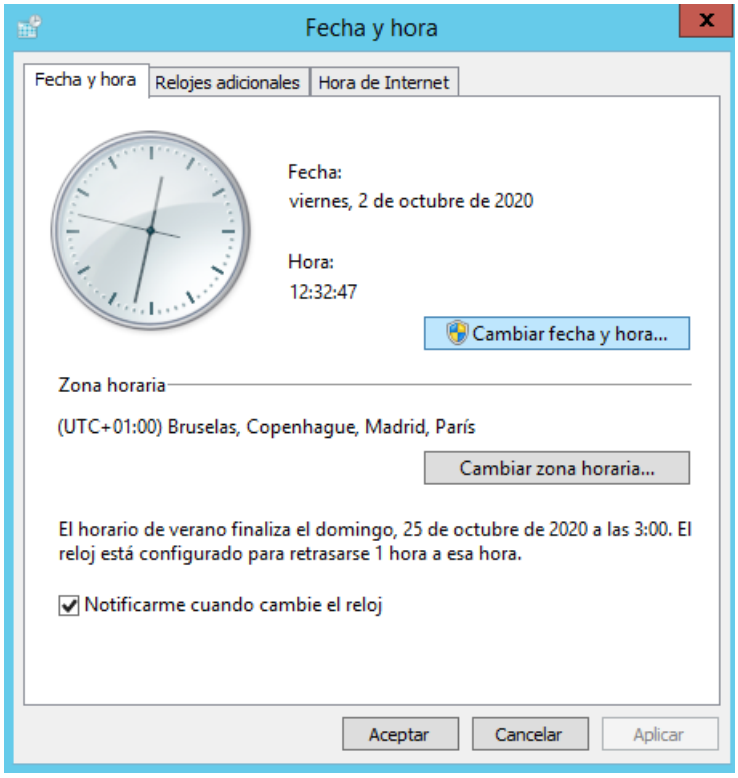

Ilustración 9-Cambiar fecha y hora

8º Como podemos observar en la imagen de la izquierda el día está en **02-10-2020** y en la imagen de la derecha podemos cambiar al **01-10-2020** como se muestra en la imagen y pulsaremos la opción **Aceptar** como se muestra en la imagen:

Ilustración 11-Valores Fecha y hora

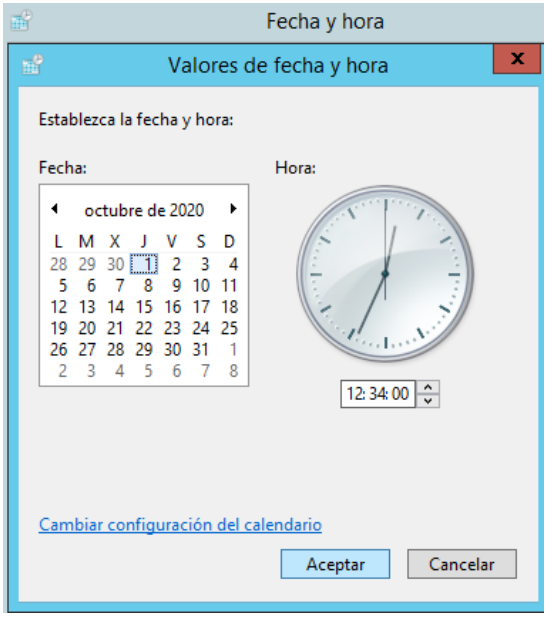

Ilustración 10-Valores Fecha y Hora2

9º Como podemos observar la fecha como la hora se han cambiado :

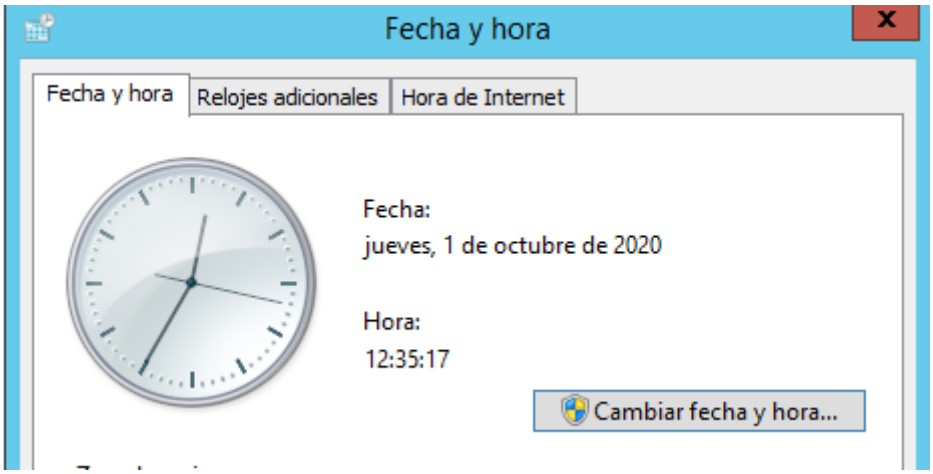

Ilustración 12-Fecha y Hora

10º Tras haber hecho lo anterior volveremos a la ventana **Reloj, idioma y región** como se muestra en la imagen, entonces nosotros ahora seleccionaremos la opción **Cambiar formatos de fecha, hora o número** como se muestra en la imagen:

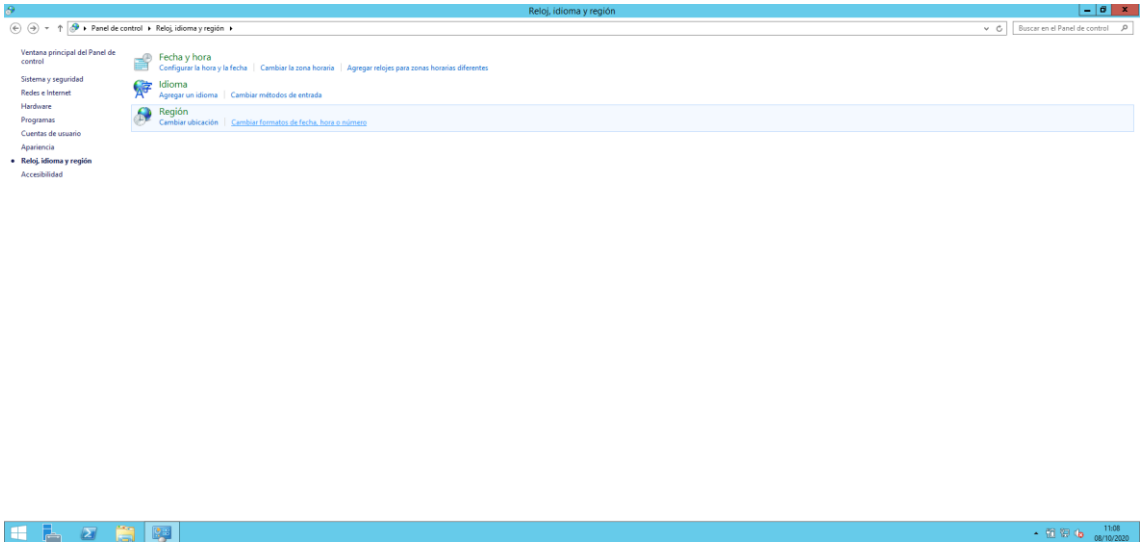

Ilustración 13-Región

11º Nos aparecerá la siguiente ventana con diferentes pestañas donde nosotros seleccionaremos la pestaña con el nombre **Formato** como se muestra en la imagen:

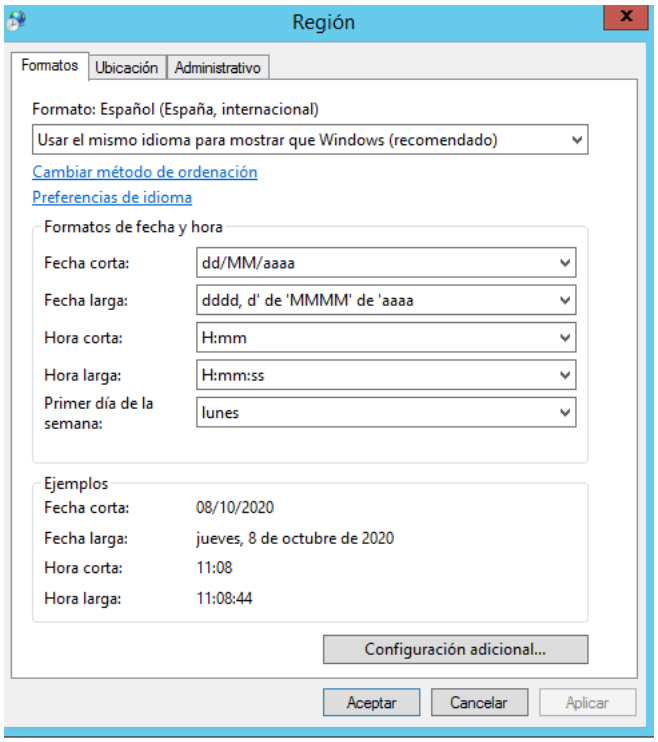

Ilustración 14-Formato

12º Como ejemplo vamos a cambiar el formato de **Fecha corta** y **Primer día de la semana** como se muestra en las imágenes:

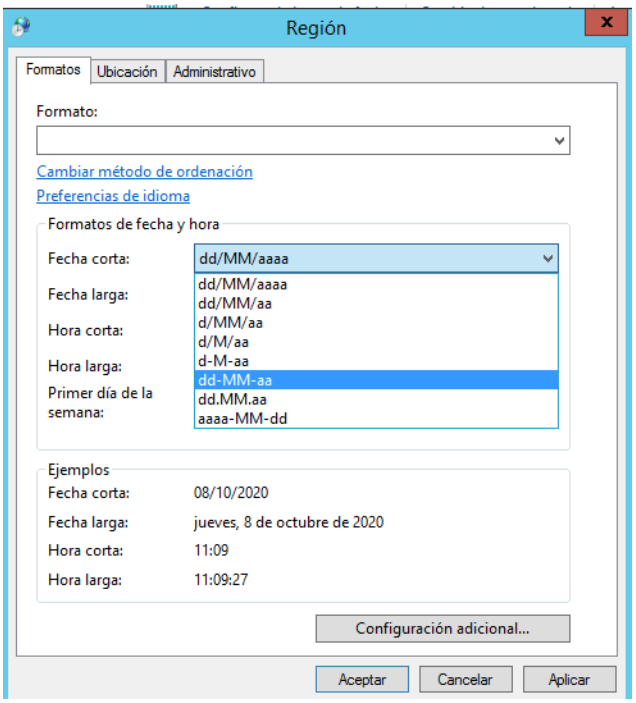

Ilustración 15-Fecha corta

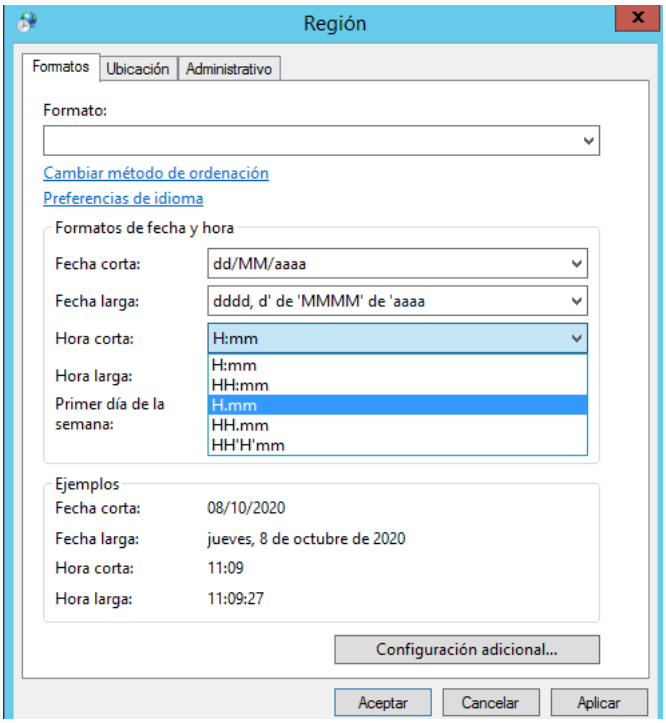

Ilustración 16-Hora larga

13º Posteriormente solo deberemos de seleccionar la opción **Aceptar**:

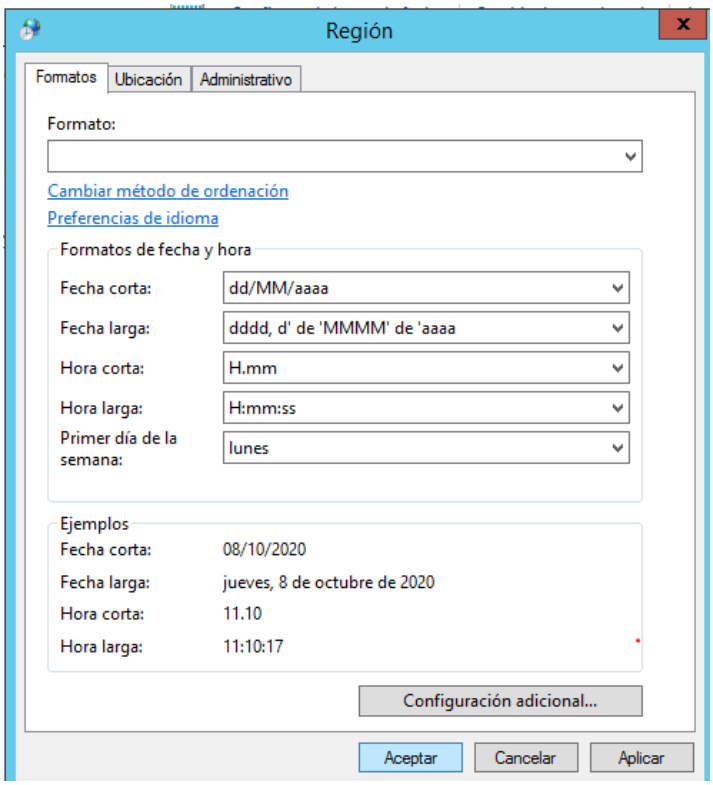

Ilustración 17-Aceptar

B. CONFIGURAR CONEXIONES DE RED:

1º Nos encontraremos en nuestra máquina con el nombre de **Windows Server 2012** donde nosotros seleccionaremos la opción **Configuración** como podemos observar en la imagen:

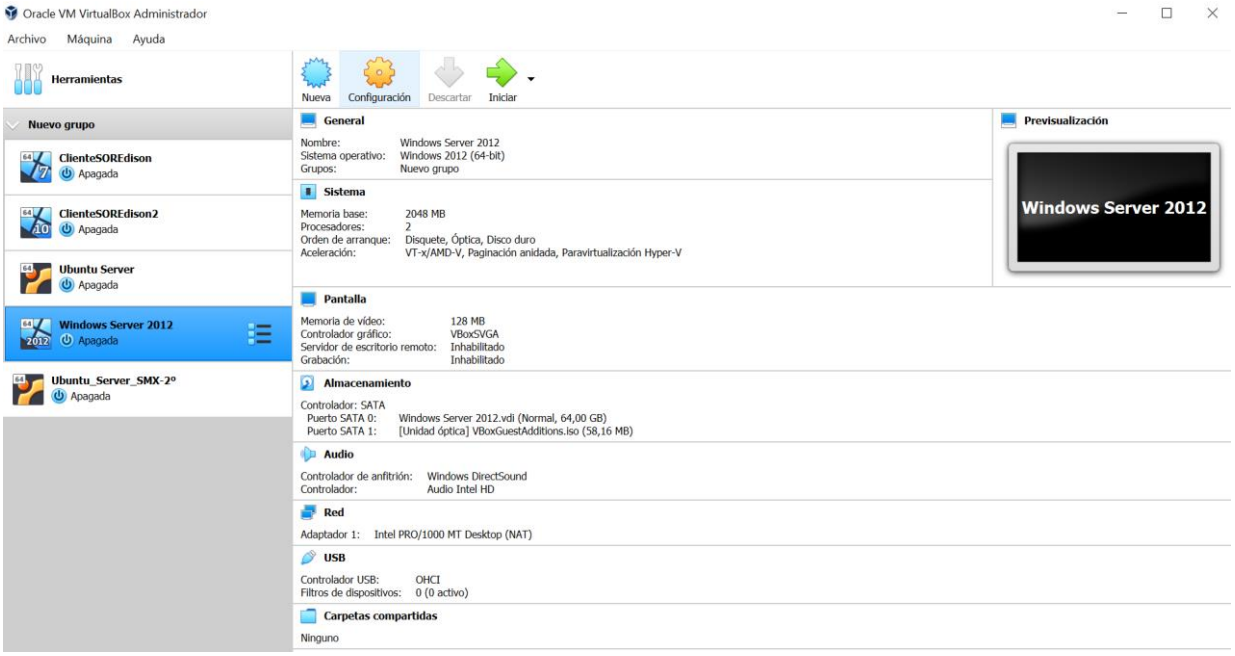

Ilustración 18-Configuración

2º Al abrir **Configuración** iremos al aparatado de **Red** donde nos mostrará en la parte de la derecha varias pestañas con el nombre de **Adaptador**, en nuestro caso dejaremos el **Adaptador 1** conectado a **NAT** y ahora seleccionaremos el **Adaptador 2** como se muestra en la imagen:

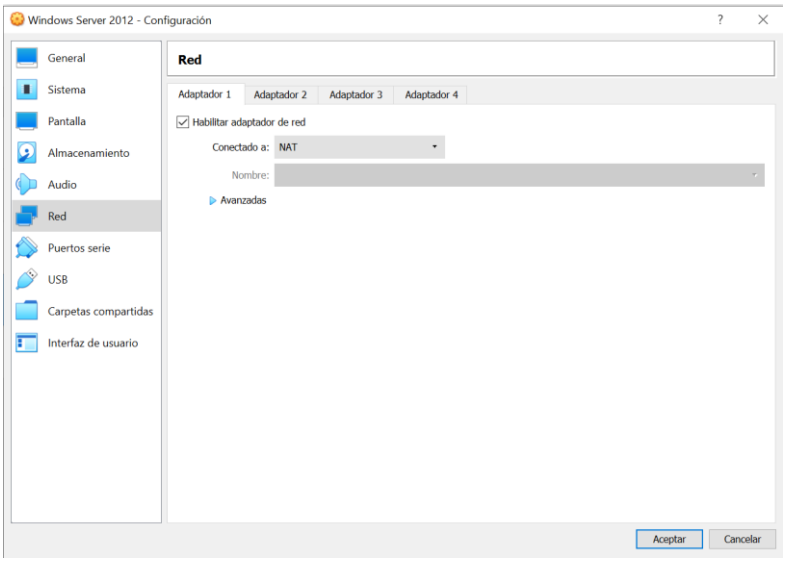

Ilustración 19-NAT

3º En el **Adaptador 2** deberemos de elegir en el apartado **Conectado a:** *Adaptador puente* y en el **Nombre:** *Inter (R) Dual Band Wireless-AC 3165* y posteriormente seleccionaremos la opción **Aceptar** como se muestra en la imagen:

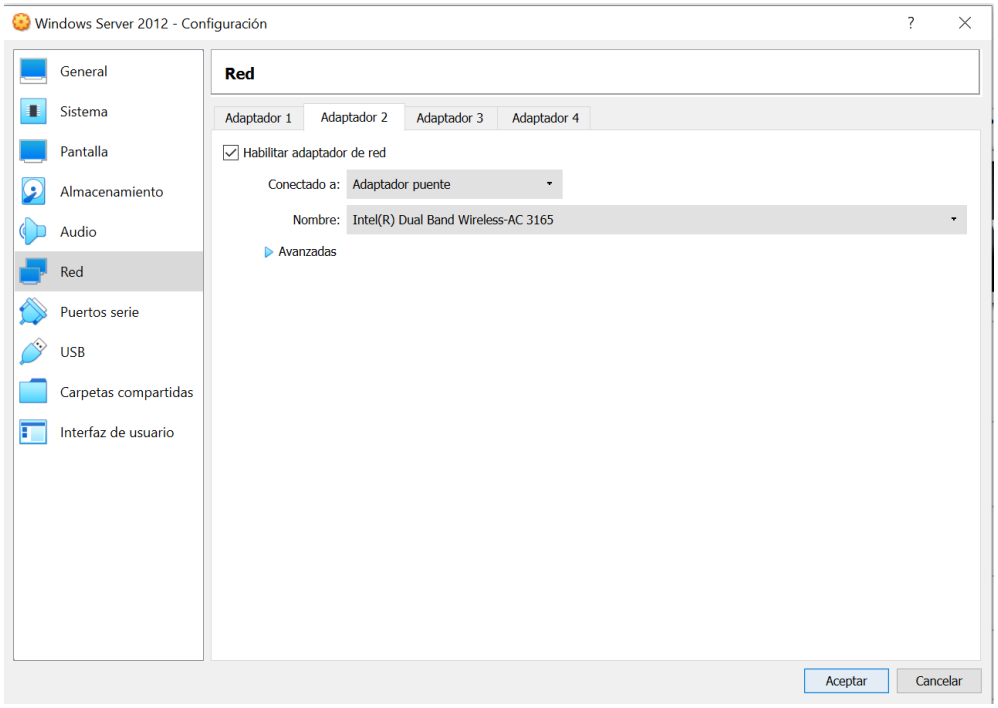

Ilustración 20-Adaptador puente

4º Al volver a la máquina virtual nos aparecerá este mensaje en la parte de la derecha con el nombre de **Redes** *(Red2)* donde nos *pregunta si queremos configurarlo para que el servidor pueda conectarse a internet* para ello nosotros seleccionaremos la opción **Sí:**

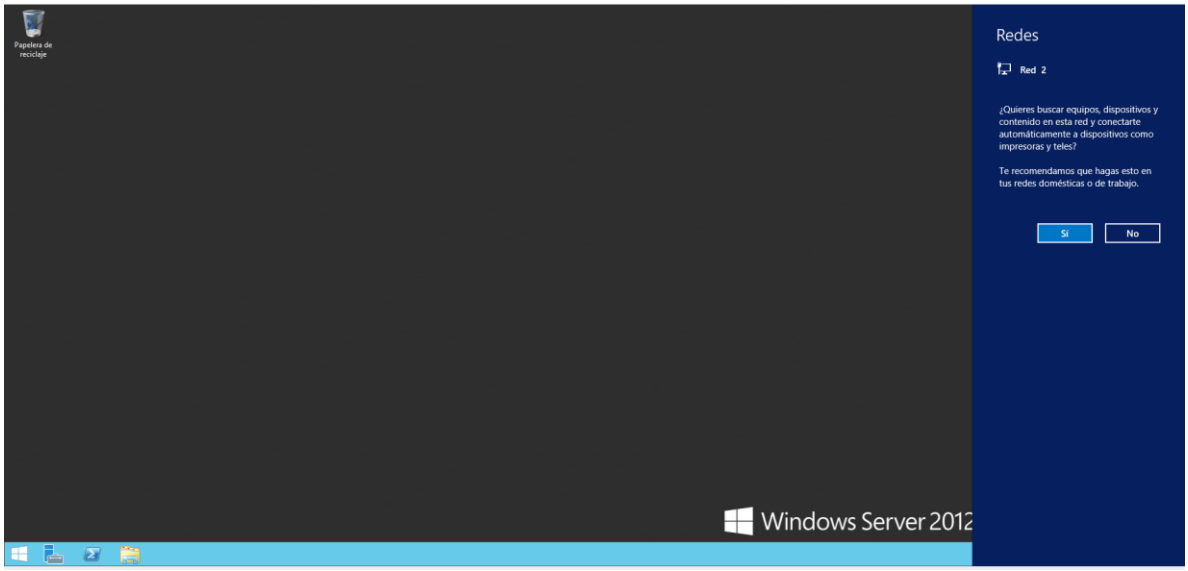

Ilustración 21-Red2

5º Como podemos observar tenemos conexión a Internet:

Ilustración 22-Conexión a Internet

C. CONFIGURAR ACTUALIZACIONES

1º Deberemos de estar en el escritorio de **Windows Server 2012 R2** donde nosotros pulsaremos el **Botón de Inicio** como se muestra en la imagen:

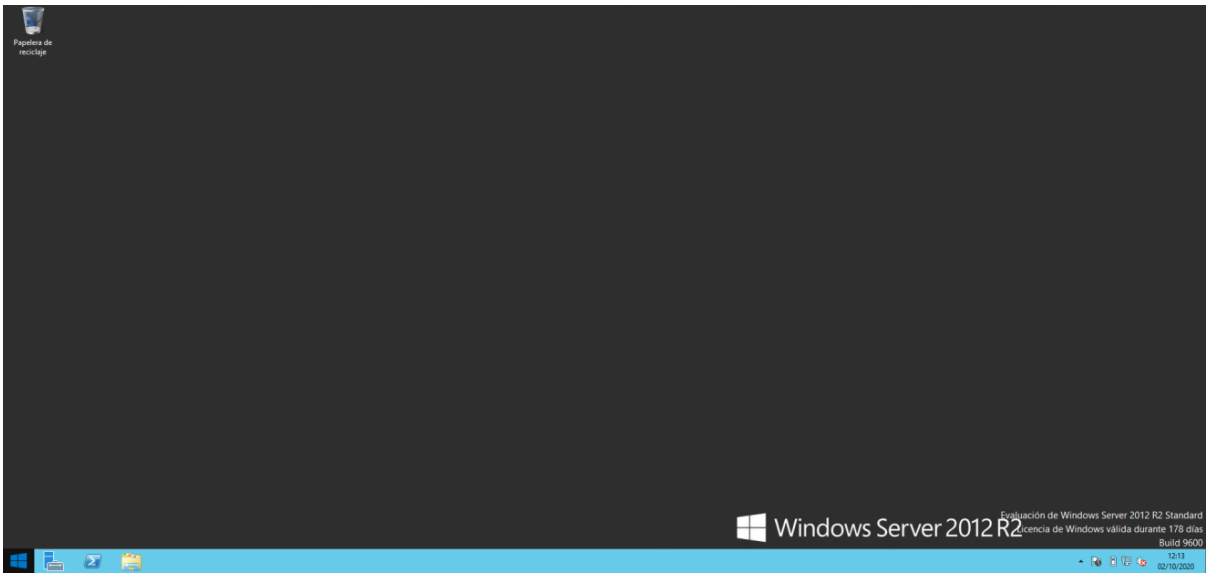

Ilustración 23-Windows Server 2012 R2

2º Posteriormente nosotros buscaremos en el navegador de **Windows 2012 Server Windows Update** como se muestra en la imagen y la seleccionaremos como se muestra en la imagen:

Ilustración 24-Windows Update

3º Posteriormente nos aparecerá esta ventana con el nombre de **Windows Update** donde nos aparecerá una pequeña ventana de color rojo que nos recomienda que **Activemos Actualizaciones automáticas** donde nosotros pulsaremos la opción **Activar Actualizaciones automáticas** como se muestra en la imagen:

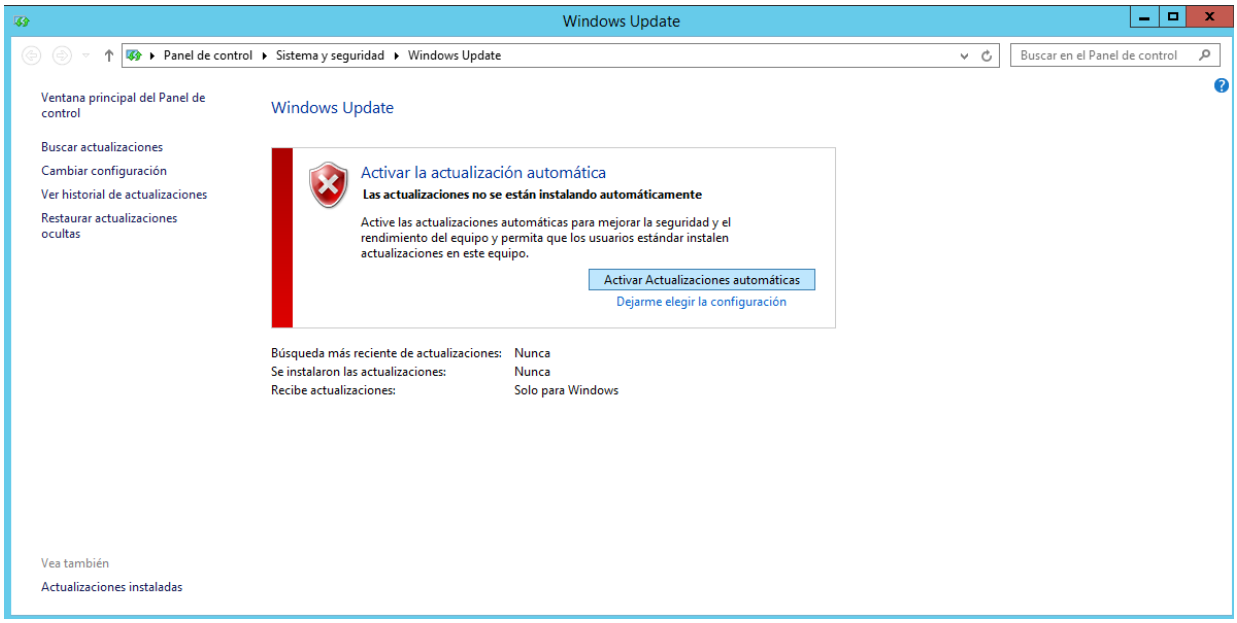

Ilustración 25-Activar Actualizaciones

4º Como podemos observar está buscando actualizaciones y desde que hicimos la acción anterior las actualizaciones en determinados tiempos se realizan:

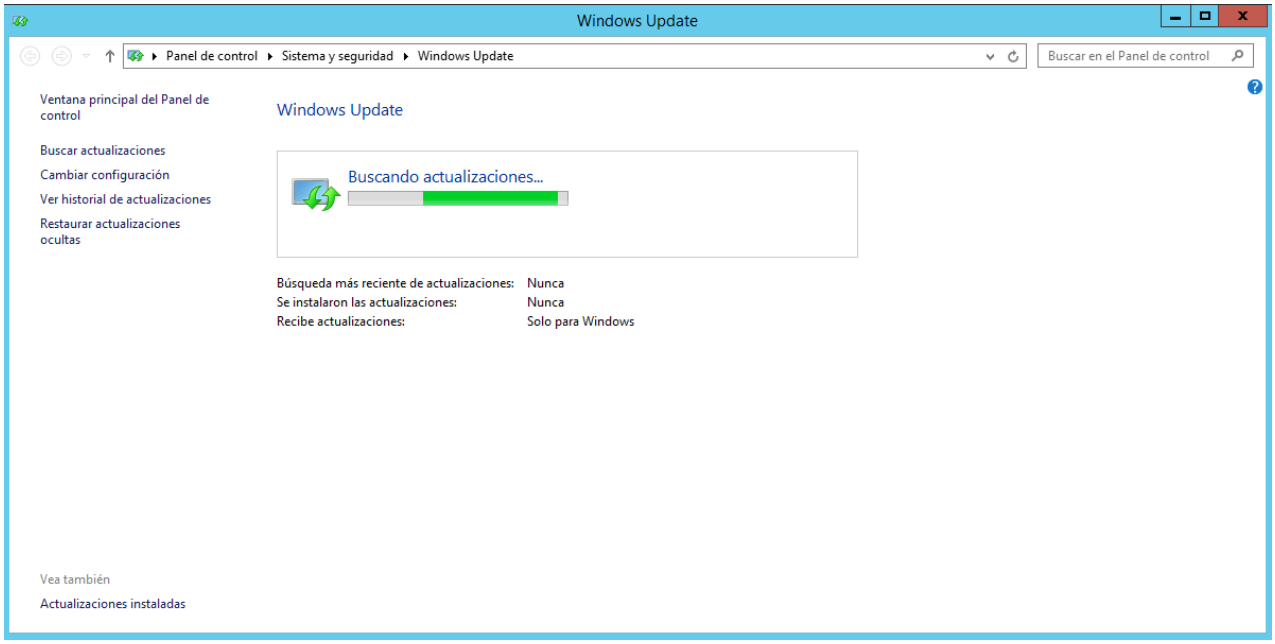

Ilustración 26-Buscando Actualizaciones

5º Tras una larga carga nos aparece que hay **121 actualizaciones importantes están disponible** como se muestra en la imagen y donde nosotros vamos a seleccionar esa opción:

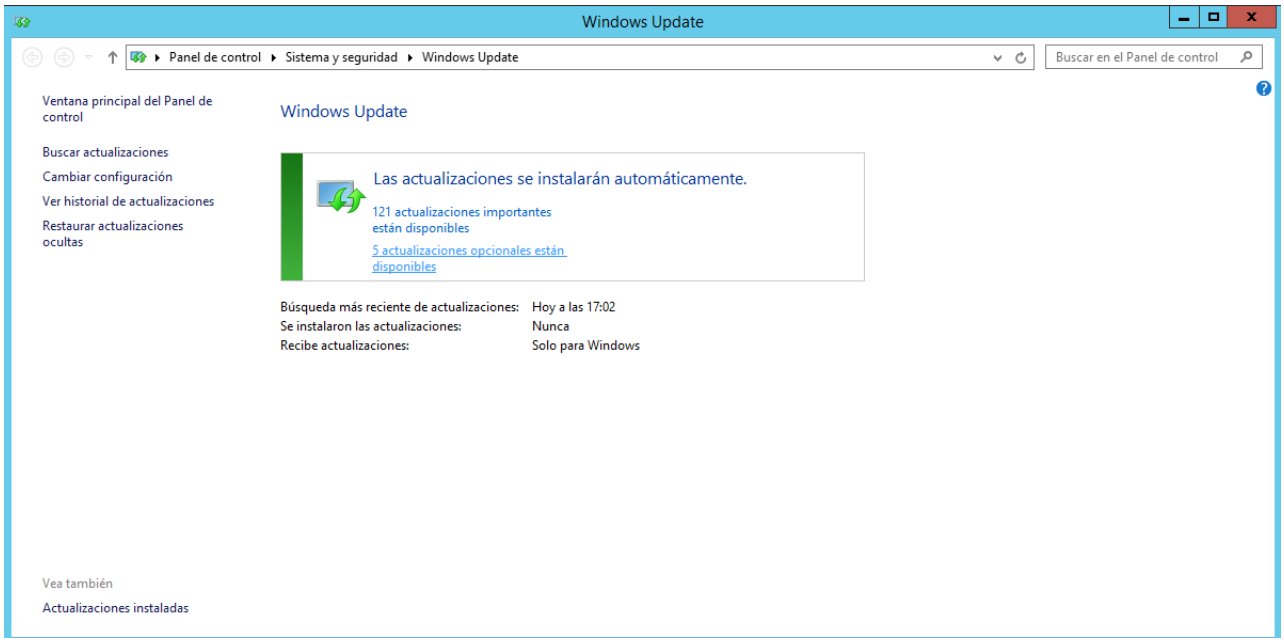

Ilustración 27-Las actualizaciones se instalarán automáticamente

6º Al seleccionar la anterior opción nos aparecerá todas las actualizaciones donde nosotros seleccionaremos la opción **Instalar** que se encuentra en la parte inferior de la ventana como se muestra en la imagen:

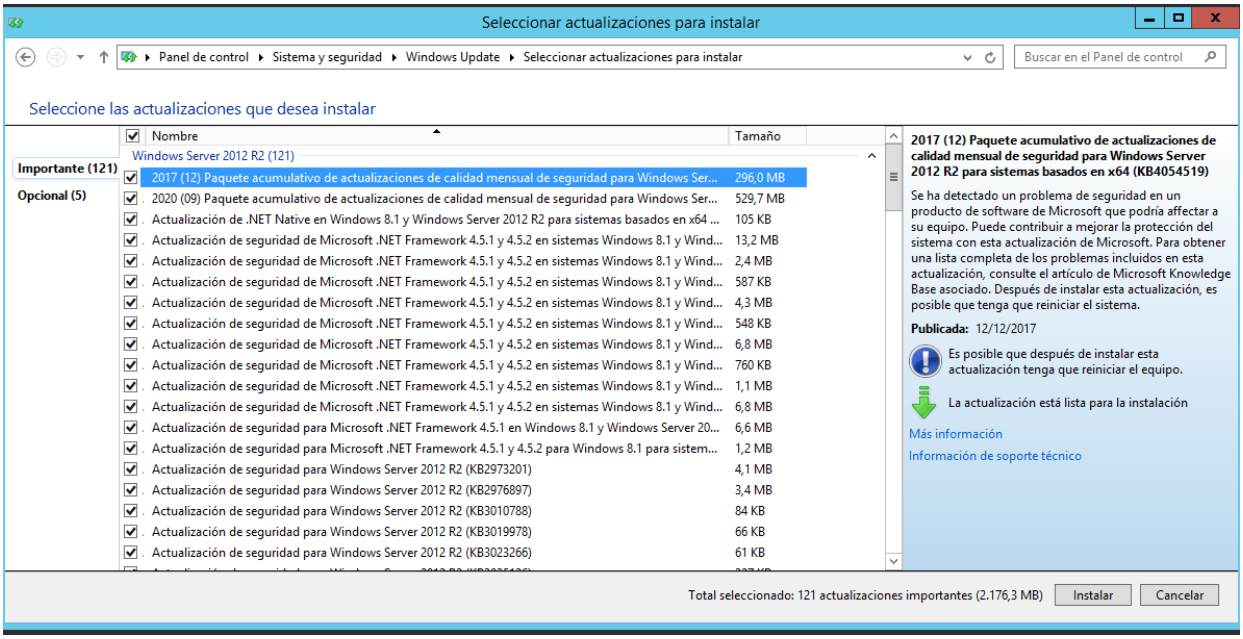

Ilustración 28-Instalar

7º Como se muestra en la imagen se está descargando todas las actualizaciones que nos ha mostrado anteriormente:

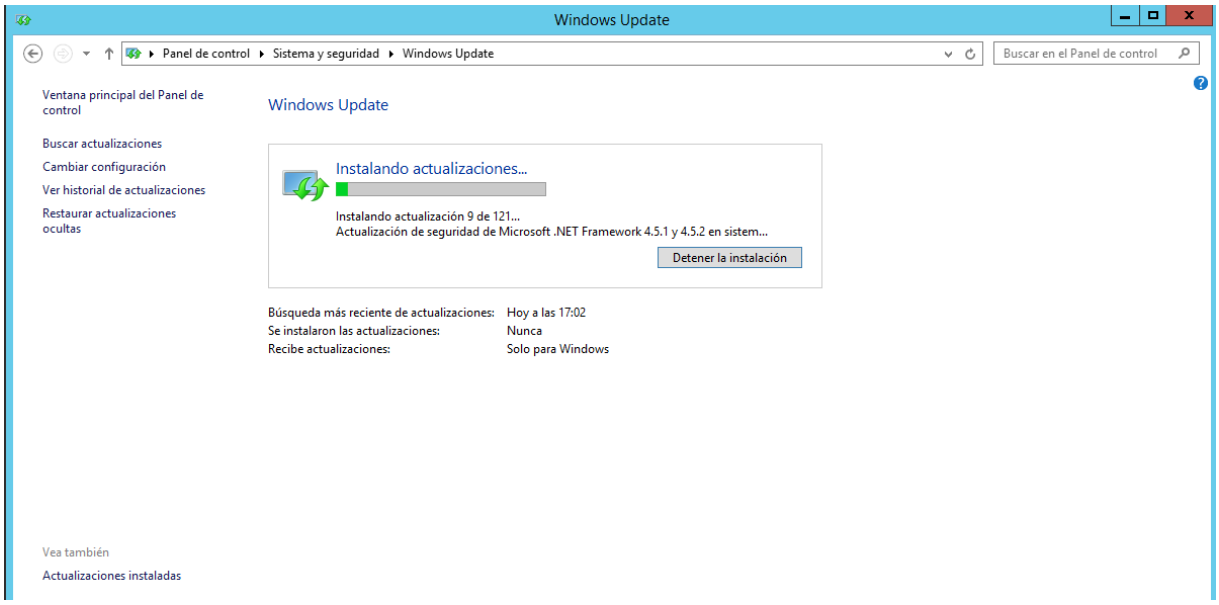

Ilustración 29-Instalando actualizaciones...

8º Aparecerá la siguiente ventana en la que nos indica que debamos de reiniciar el ordenador asique nosotros deberemos de seleccionar la opción **Reiniciar** ahora como se muestra en la imagen:

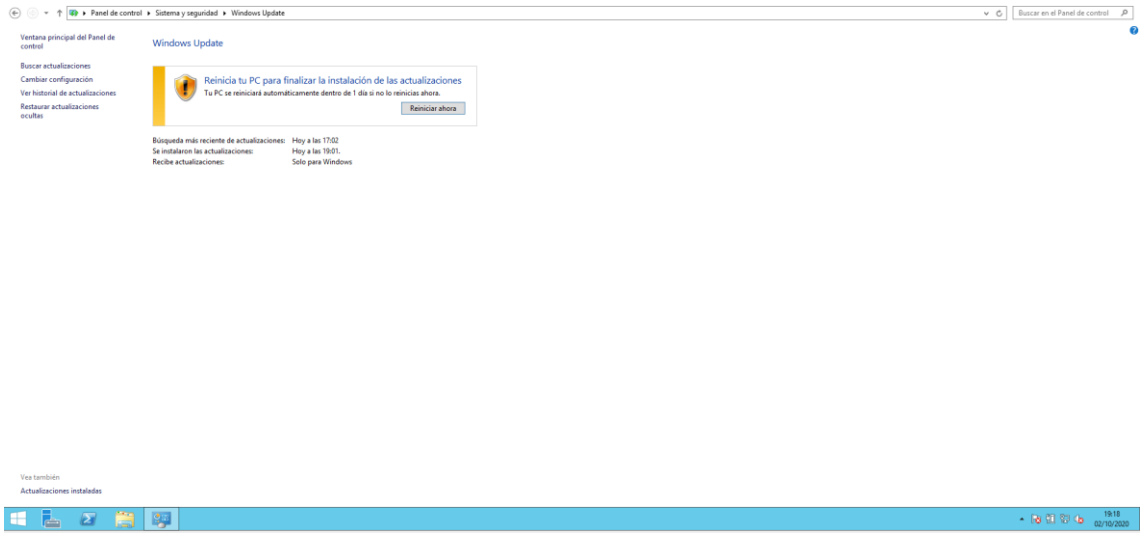

Ilustración 30-Reiniciar ahora

9º Posteriormente nos aparece esta ventana donde tendremos que esperar a que nos permita iniciar el **Windows Server 2012**:

Ilustración 31-Cerrando el servicio

10º Al volver a la ventana de antes podemos encontrar que ha cambiado la ventana, ya que ahora nos indica la ventana con **Las actualizaciones se instalarán automáticamente** y con ello hemos acabado la tarea:

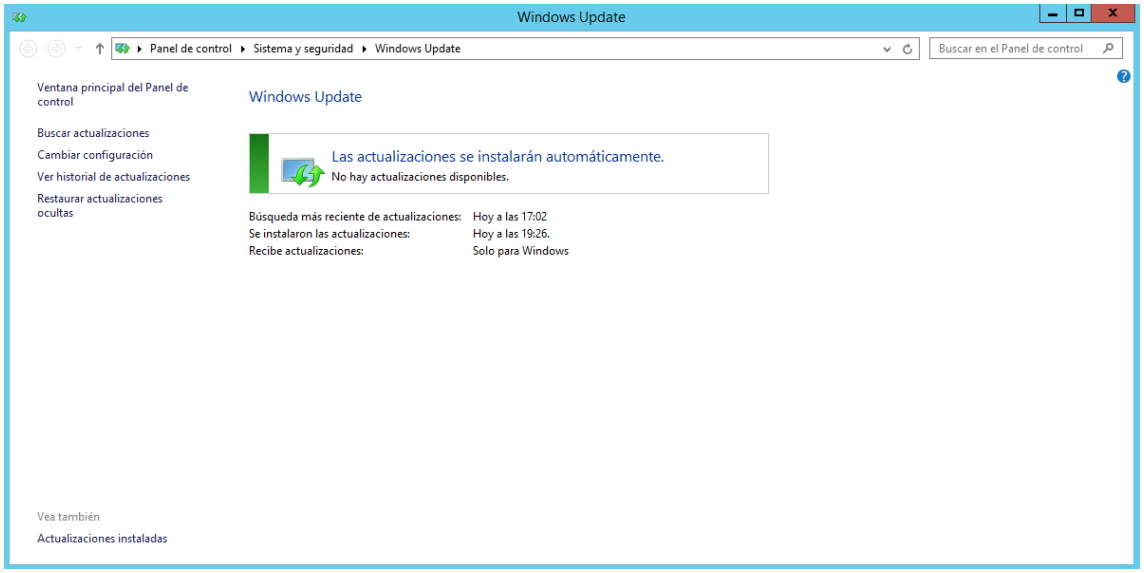

Ilustración 32-Las actualizaciones se instalarán automáticamente